TCBU 優質車商認證聯盟

查定認證書

※本認證書未蓋公會官防無效※

TCBU 認證聯盟

桃園市汽車商業同業公會

認證編號 1080609

桃園市汽車商業同業公會

TCBU 優質車商認證聯盟

車輛查定認證說明

本車輛經第三專業單位技術人員對車輛各項目進行查驗，並依據檢查項目中之保證的查驗結果，開立本認證書。

一、車輛五大保證查驗項目：

1. 無重大事故：A、B、C柱位置，無切割之維修現象，大樑位置無切割、焊接之維修痕跡。
2. 無泡水：車輛內部無泡水。
3. 無營業車變造：車輛無計程車變造
4. 無引擎號碼變造：無引擎號碼遭切割、重新熔接或重打號碼之痕跡。
5. 無車身號碼變造：無車身號碼遭切割、重新熔接或重打號碼之痕跡。

二、本查驗提供「無泡水車、無重大事故車、無計程車、無號碼非法變造車」之保證，並以查驗當日車況為出據認證書基準，若對於查驗結果有疑慮問題時，請於交車日起 15 日內聯絡ＴＣＢＵ電洽 03-3333977，安排車輛入廠檢查，逾期將不履行保證義務。

三、查驗單位已盡最大努力及專業檢驗本車輛，惟仍無法百分百完全檢測出技術犯罪手法變造車輛等。若有人為疏失誤判，查驗單位將賠償查驗費之 30 倍，即新台幣參萬陸仟元。

四、本查驗認證書之效力，僅及於ＴＣＢＵ優質車商認證聯盟立案之加盟商，轉讓無效。且查驗後車輛所有權異動二次（含）以上者，本認證書失其效力。

五、本查驗認證書僅提供車況予買賣雙方評估，不代表車輛售價可以完整反映。

六、本查驗認證書並不包含售後保固服務。

七、本認證書需有查驗單位正式用印始生效力，經塗改或影印均無效。

車　籍　資　料

認證編號:1080609

車　　號：	AKL-7225	式　　樣：	旅行式 HID頭燈
廠　　牌：	納智捷	排 氣 量：	1998cc.
型　　式：	C71TPCA	手/ 自排：	自排
年　　份：	2015.01	引擎號碼：	G20TFE2006460
顏　　色：	白	車身號碼：	C71TPCA004052

委 託 人：永佳汽車商行

查定時間：108 年 06 月 11 日

有效日期：108 年 09 月 10 日

委 託 人：永佳汽車商行

地　　址：中壢區普忠路 236 號

電　　話：03-4637975

查驗單位：桃園市汽車商業同業公會

地　　址：桃園市桃園區中山路 425 巷 6 號 7 樓之 12

電　　話：03-3333977

查 定 師：徐俊傑

主任委員：張志鵬

理 事 長：梁榮男

認　證　流　程

檢視■

■1. 車頭檢視
■2. 引擎蓋
■3. 車身號碼校對
■4. 引擎號碼校對
■5. 水箱支架（含大燈支架檢視）
■6. 左前葉子板、劍尾、內龜。
■7. 右前葉子板、劍尾、內龜。
■8. 擋火牆
■9. 左、右前大樑。
■10. 避震器塔
■11. 車門(左右、前後門)
■12. 樑柱(A、B、C、D 柱)
■13. 車頂
■14. 天窗
■15. 玻璃
■16. 內裝檢查
■17. 後行李箱（蓋）
■18. 行李箱後尾板（含大燈後支架）
■19. 後行李箱底板
■20. 左、右後大樑。
■21. 左後葉子板、內龜。
■22. 右後葉子板、內龜。
■23. 全車外觀檢視
■24. 底盤（含左、右大樑）
■25. 泡水檢查
□26. 其他

相　片　說　明

1.車號 AKL-7225 車頭全貌。

2.車號 AKL-7225 車尾全貌。

相　片　說　明

3. 車號 AKL-7225　里程公里數 40451KM。

4. 車號 AKL-7225　車身號碼 C71TPCA004052。

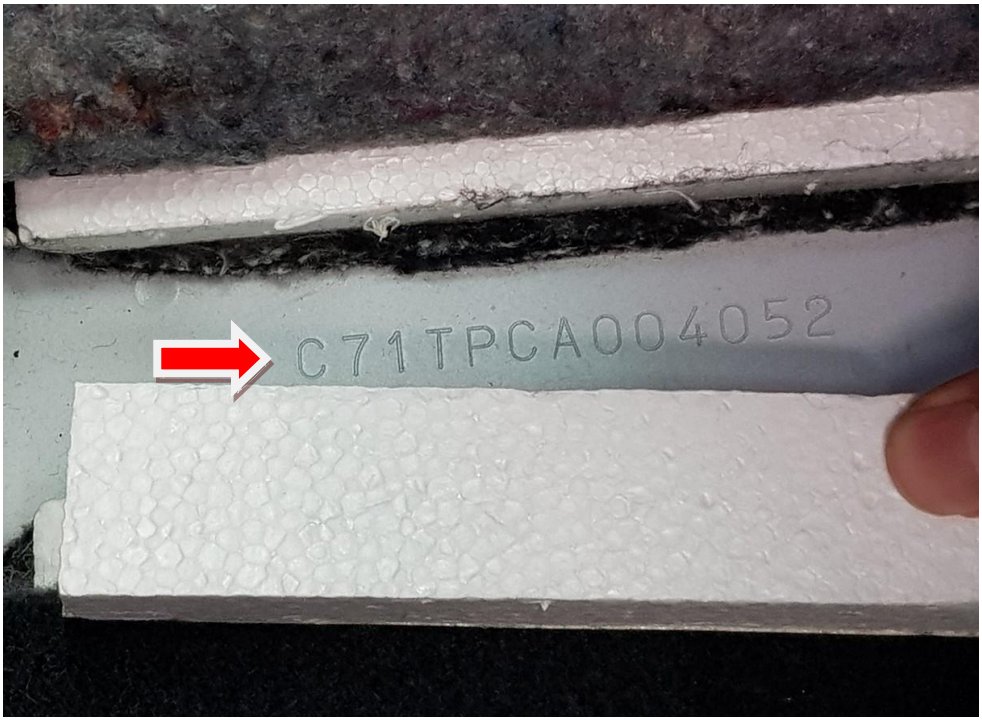

認證編號 1080609

車 輛 查 定 認 證 報 告

檢視■

一、是否曾發生重大事故：

□有

■無

附註：

二、是否曾發生泡水：

□有泡水痕跡

■無泡水痕跡

附註：

三、里 程 ：

■保證【車商擔保 40451 KM】

□不保證

附註：

四、是否為營業車：

■自用車

□曾改色過的營業計程車

附註:

五、**總體報告**：

車號 AKL-7225 車輛符合 TCBU 優質車商認證聯盟之五大保證。

1. 本車車骨架結構無任何修復痕跡。
2. 本車無車身號碼及車體異常之情事。
3. 本車無引擎號碼異常之情事。
4. 本車無遭受泡水之情事。
5. 本車無營業車變造。

附註:所謂『重大事故』,係指車輛發生事故,致汽車之引擎、 變速箱、懸吊系統或車體主要結構(如大樑、門柱、底盤、車頂)受損或發生其他重大損壞，亦即車輛受損係在「車門柱、水箱上支架、水箱下支架、劍尾、內龜前板、戶定內板、戶定外板、後內龜板、後尾板、備胎中心螺絲外側後廂底板」範圍內者。